



Flächen nördlich von Pasewalk

Mecklenburg-Vorpommern, Vorpommern-Greifswald

OBJEKTDATEN

Objekt-Nr.:	MS75-1800-009926
Bundesland:	Mecklenburg-Vorpommern
Kreis:	Vorpommern-Greifswald
Gemeinde:	Jatznick, ...
Gemarkung:	Belling, ...
Objektart:	Acker und Grünland
Größe:	1,4413 ha
Orientierungswert (Kauf):	nach Gebot

Ausschreibung endet am 21.04.2026, um 08:00 Uhr

OBJEKTBESCHREIBUNG KURZ

Kleine Flurstücke teilweise zusammenhängend nördlich von Pasewalk an der Bahnlinie bieten wir zum Kauf. Detaillierte Angaben zur Größe, Nutzungsart und Bonität der Flächen entnehmen Sie bitte der beigefügten Flurstücksliste. Die Flächen sind bis zum 30.09.2028 zur landwirtschaftlichen Nutzung verpachtet. Der Erwerber übernimmt den Pachtvertrag für die Restlaufzeit. Die Zuwegung klärt der Käufer selbständig.

ANSPRECHPARTNER

BVVG - Niederlassung Mecklenburg-
Vorpommern
Frau Inge Garloff
Tel.: 0385 6434-172

ADRESSE FÜR GEBOTE

BVVG - Ausschreibungsbüro
Postfach 58 01 51
10411 Berlin
Tel.: 030-4432 1099
Fax: 030-4432 1210
gebote@bvvg.de

LAGEBESCHREIBUNG

Die Flächen liegen nördlich von Pasewalk, östlich der B109 zwischen Belling und Anklamer Siedlung und nördlich der Bahnlinie.



Geobasisdaten: © GeoBasis-DE / BKG (2026). Nutzungsbedingungen: http://sg.geodatenzentrum.de/web_public/nutzungsbedingungen.pdf. Lageskizze

Luftbild

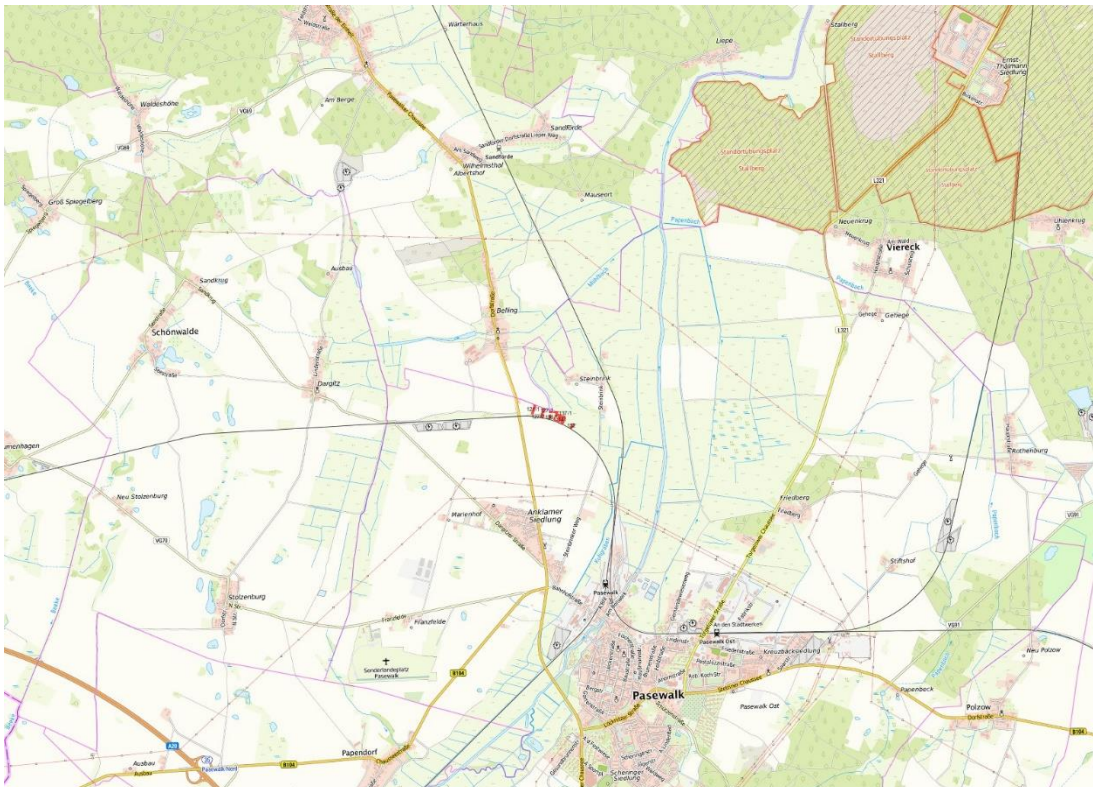

© Bundesamt für Kartographie und Geodäsie (2026). Datenquellen: http://sg.geodatenzentrum.de/web_public/Datenquellen_TopPlus_Open.pdf. Lageskizze

top. Karte



WEITERE DATEIEN

Flurstücksliste

Ausschreibungsbedingungen