



Fläche in Sandförde

Mecklenburg-Vorpommern, Vorpommern-Greifswald

OBJEKTDATEN

Objekt-Nr.:	MS75-1800-011426
Bundesland:	Mecklenburg-Vorpommern
Kreis:	Vorpommern-Greifswald
Gemeinde:	Jatznick
Gemarkung:	Jatznick, ...
Objektart:	Acker und Grünland
Größe:	1,744 ha
Orientierungswert (Kauf):	nach Gebot

Ausschreibung endet am 19.05.2026, um 08:00 Uhr

OBJEKTBESCHREIBUNG KURZ

Zwei zusammenhängende Grünlandflächen an der Bahnlinie Berlin-Stralsund bieten wir zum Kauf. Detaillierte Angaben zur Größe, Nutzungsart und Bonität der Flächen entnehmen Sie bitte der beigefügten Flurstücksliste. Das Flurstück 44 ist bis zum 30.09.2027 und das Flurstück 175 bis zum 30.09.2028 zur landwirtschaftlichen Nutzung verpachtet. Der Käufer übernimmt den Pachtvertrag für die Restlaufzeit. Die Zuwegung regelt der Käufer selbständig.

ANSPRECHPARTNER

BVVG - Niederlassung Mecklenburg-
Vorpommern
Frau Inge Garloff
Tel.: 0385 6434-172

ADRESSE FÜR GEBOTE

BVVG - Ausschreibungsbüro
Postfach 58 01 51
10411 Berlin
Tel.: 030-4432 1099
Fax: 030-4432 1210
gebote@bvvg.de

LAGEBESCHREIBUNG

Die Flächen liegen östlich von Jatznick und der B109 zwischen Jatznick und Belling und östlich der Bahnlinie Berlin-Stralsund.

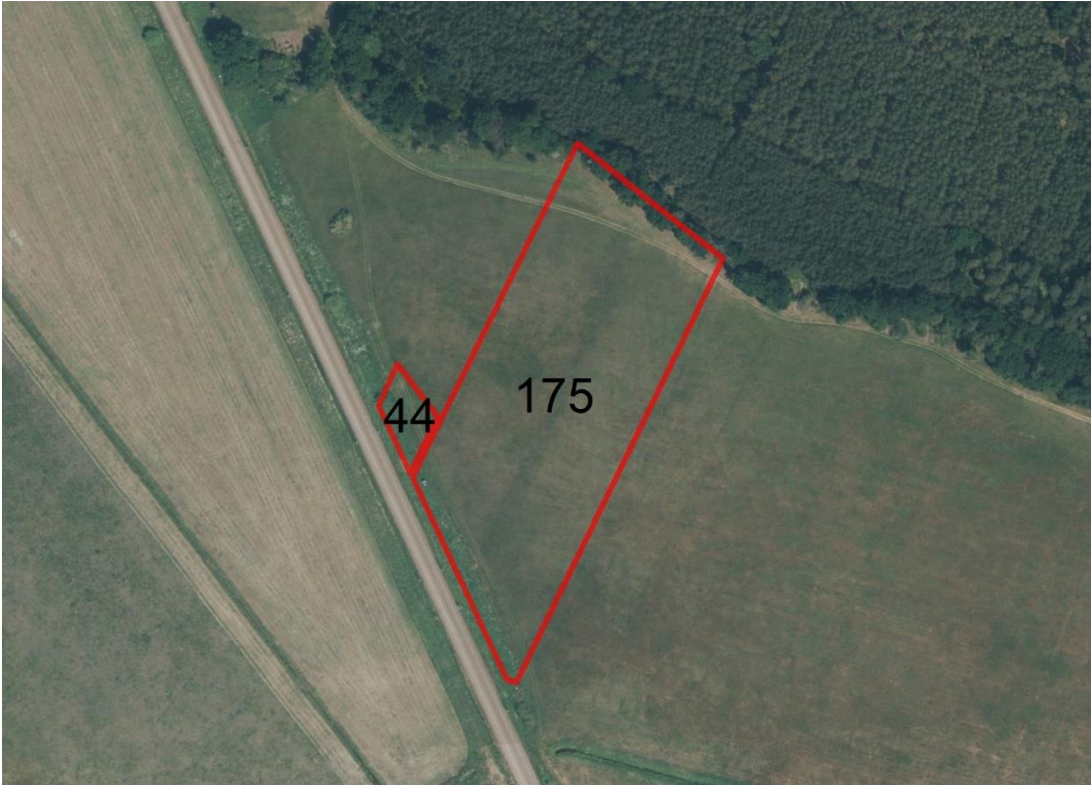

Geobasisdaten: © GeoBasis-DE / BKG (2026). Nutzungsbedingungen: http://sg.geodatenzentrum.de/web_public/nutzungsbedingungen.pdf. © GeoBasis-DE / BKG 2018 (Daten verändert), www.bkg.bund.de; Lageskizze

Luftbild



© Bundesamt für Kartographie und Geodäsie (2026). Datenquellen: http://sg.geodatenzentrum.de/web_public/Datenquellen_TopPlus_Open.pdf. © GeoBasis-DE / BKG 2018 (Daten verändert), www.bkg.bund.de; Lageskizze

top. Karte



WEITERE DATEIEN

Flurstücksliste

Ausschreibungsbedingungen